



Adria

- Baricetta
- Bellombra
- Bottrighe
- Ca' Emo
- Cavanella Po
- Corcrev
- Fasana
- Mazzorno Sinistro
- Vallicera



Adria

Romantic Adria

Born in the sixth century BC as a Greek trading centre, this town was subsequently conquered by the Etruscan people and became, at the end of the second century BC, one of the most ancient Roman municipalities, which gives Adria ancient historical traditions that can still be discovered and observed by visiting its national archaeological museum, rich with relics found during frequent excavations and also brought in from the nearby necropolis: the museum features mostly fragments of Attic, Etruscan-Campanian and High-Adriatic ceramics.

Adria Romantica

Sorta nel VI sec. a.C. come emporio commerciale greco, in seguito occupata dagli Etruschi e diventata, alla fine del II sec. a.C., uno fra i più antichi municipi romani, Adria ha origini e tradizioni storiche lontane che si possono respirare e cogliere visitando il suo museo archeologico nazionale, ricco di referti rinvenuti nel corso di ripetuti scavi e provenienti da tombe: soprattutto, frammenti di ceramica attica, etrusco - campana ed alto adriatica.



Adria



72



Il Delta del Po - Polesine **ORIZZONTE POLESINE** Veneto - ITALIA



73



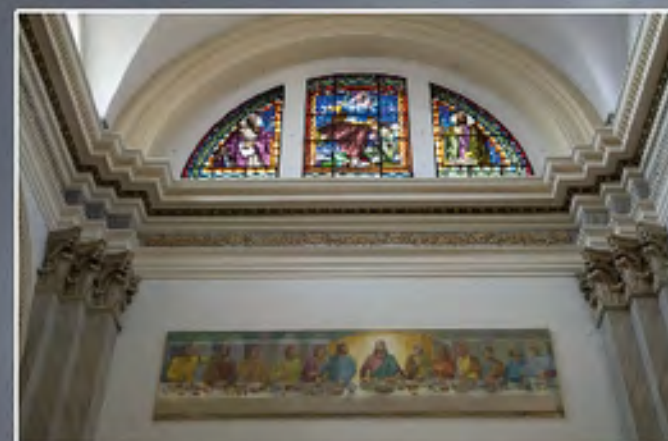
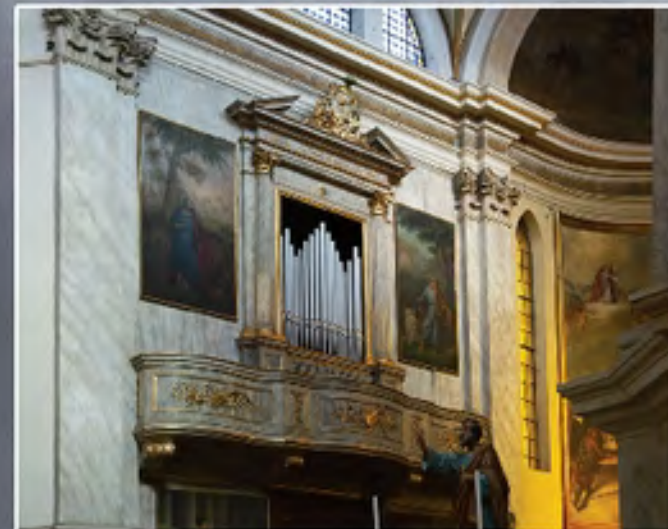



Villa Mecenati - Conservatorio di Musica



Adria



Villa Salvagnini

Villa Tretti



78



Viale Umberto Madalena



79



Stazione dei treni





ADRIA

Ponte Castello

Adria

In any town, may it be big or small, the green areas and the pedestrian zones represent an environmental and social issue of fundamental importance for the whole citizenry. Pedestrian precincts where plants and benches have been placed, tree-lined promenades, fountains and public parks create a living space far from the daily stress, where people can find moments of relaxation and serenity out of their own four walls and workplaces along with family and friends in a natural environment as silent as possible. In this matter the town of Adria has something to offer, because it manages to keep a quiet and enjoyable atmosphere, along with boasting one of the most beautiful architectural structures in the Delta, even though there is still much to do regarding proper "green" areas.

In qualsiasi città, grande o piccola che sia, gli spazi verdi e le zone pedonali rappresentano una questione ambientale e sociale di fondamentale importanza per la cittadinanza.

Isole pedonali in cui sono ricavate piante e panchine, viali alberati, fontane e giardini pubblici costituiscono uno spazio di vita lontano dallo stress quotidiano, in cui le persone ritrovano, con la loro famiglia e gli amici, un momento di relax e di serenità fuori dalle proprie mura domestiche e di lavoro, a contatto, per quanto è possibile, con la natura e il silenzio.

In questo senso, la città di Adria ha qualcosa da offrire, proprio perchè è riuscita a mantenere nel tempo una immagine vivibile e tranquilla, oltre che vantare un aspetto architettonico urbanistico tra i più belli del Delta, anche se c'è ancora molto da fare riguardo agli spazi propriamente "verdi".



Adria

Viale Umberto Madalena



82

83

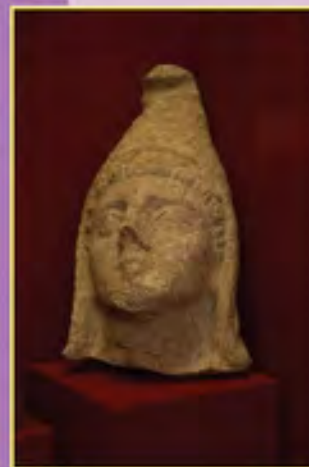
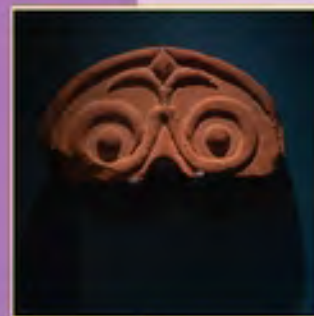

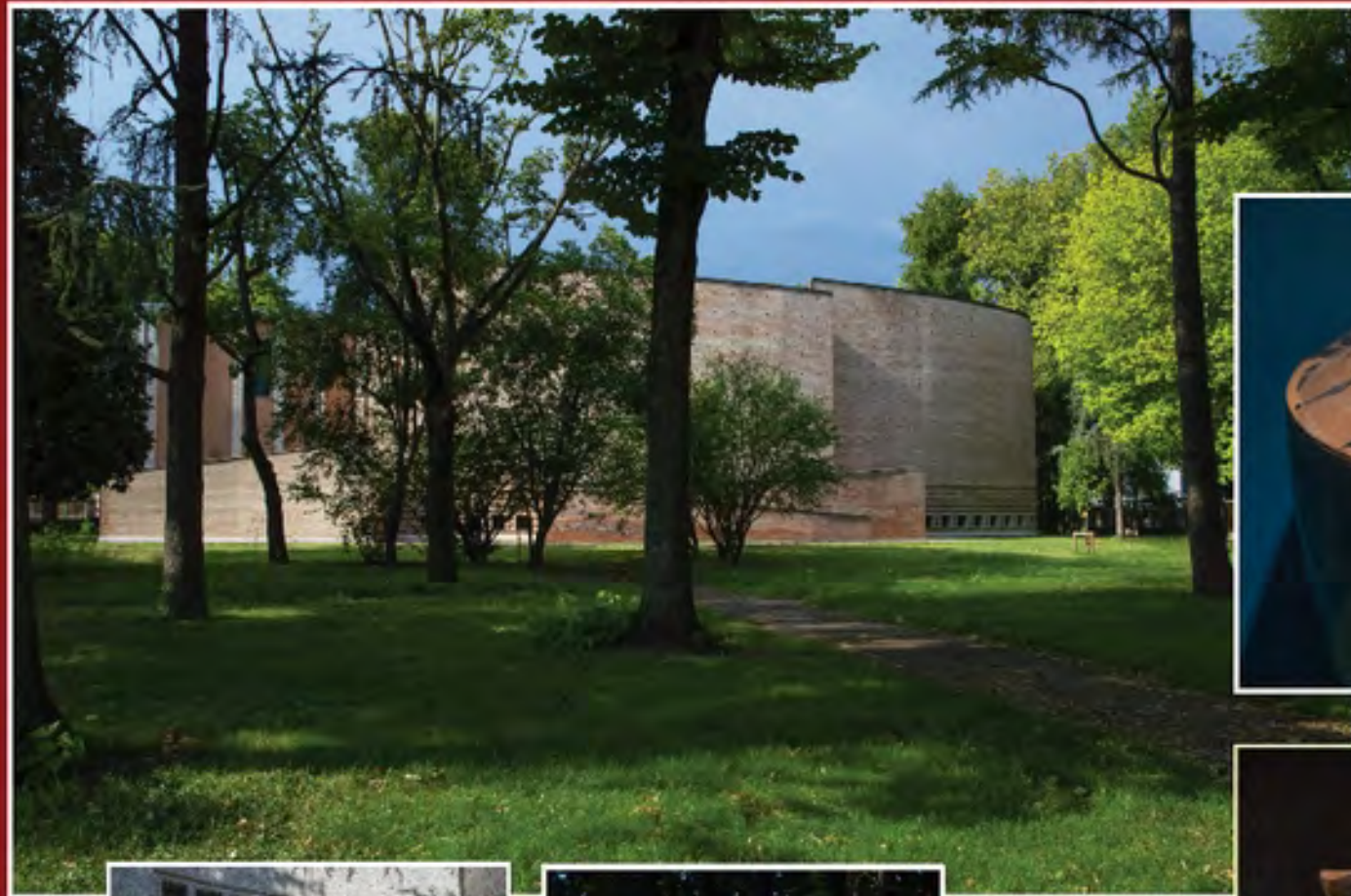

ADRIA MUSEO ARCHEOLOGICO NAZIONALE



ADRIA Basilica di Santa Maria dell'Assunta



detta Chiesa della Tomba



ADRIA
Località Artessura

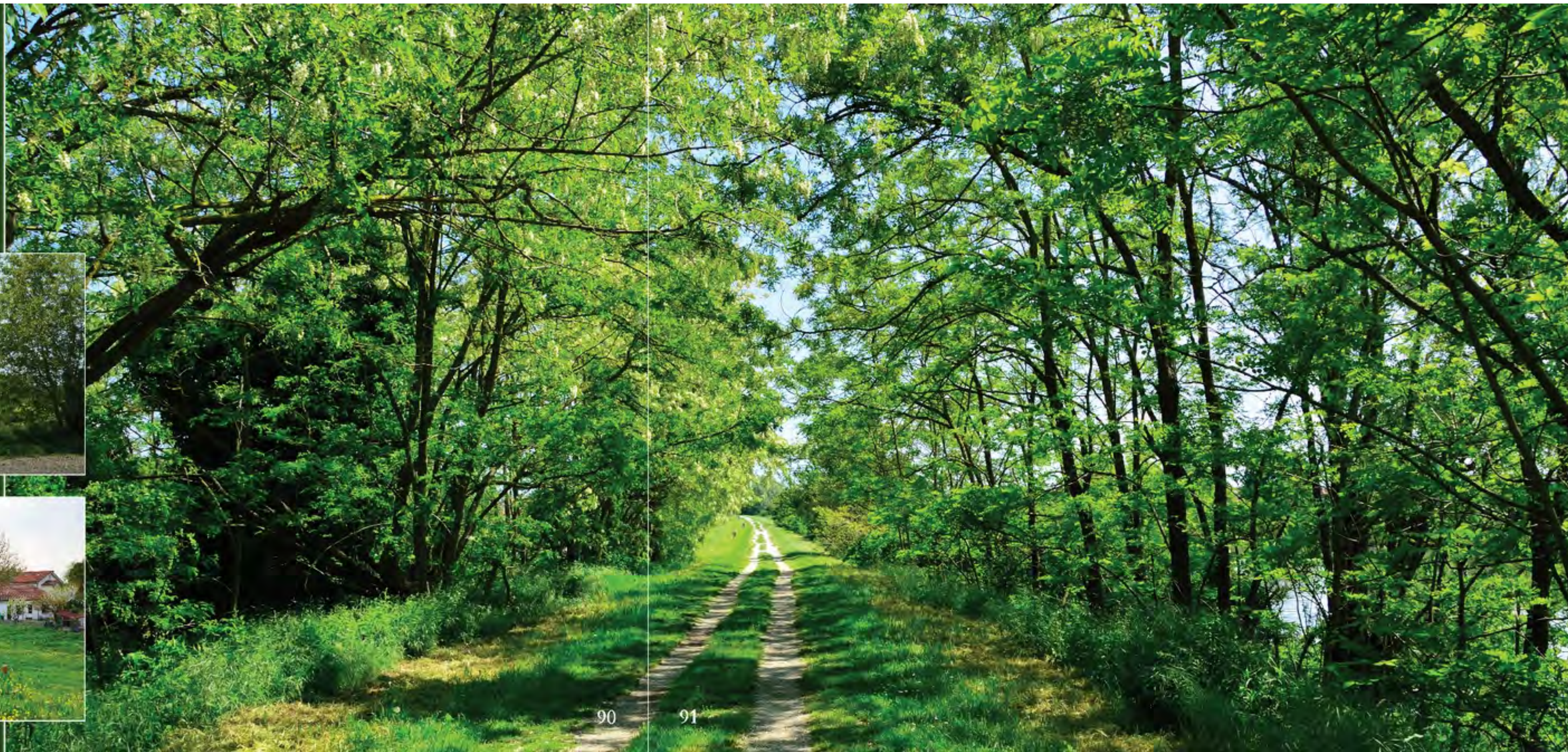

90

91

Trattoria alla Rosa Bellombra (Strada Treponti)



ADRIA



Ostello Amolara

Loc. Capitello



Adria

Baricetta
Valliera



Oratorio della Natività della Beata Vergine

ORIZZONTE POLESINE ORIZZONTE POLESINE

Corte BARONI





ADRIA - Traversagno - Corcrev - Bellombra - Burchio - PAPOZZE

ORIZZONTE POLESINE ORIZZONTE POLESINE

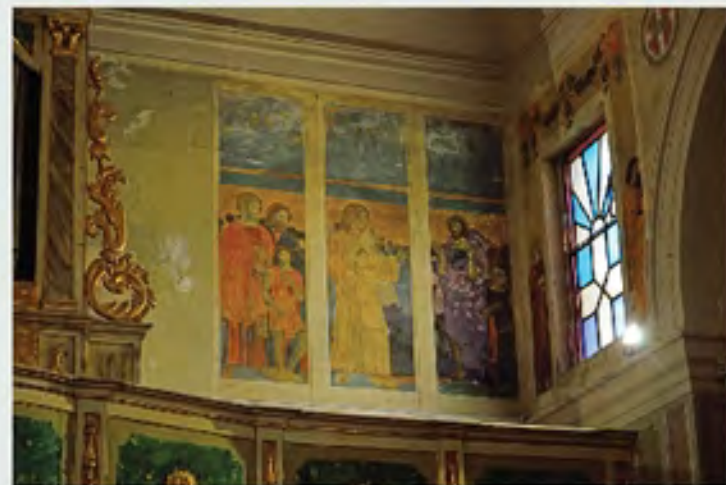

ADRIA

Argine sinistro fiume Po di Venezia:
SP 80: Bottrighe - Cavanella Po



100



101



Umberto Maddalena

102

ADRIA

Bottrighe



103



Parrocchia di S. Francesco d'Assisi



ADRIA Argine sinistro fiume Po di Venezia



SP 80: Bottrighe - Cavanella Po



ADRIA



Loc. Piantamelon, Strada Scirocco.



Ca' Scirocco



Strada Chieppara

Strada Chieppara



Strada Chieppara - Collettore Padano



Adria Fasana



Chiesa della Beata Vergine delle Grazie

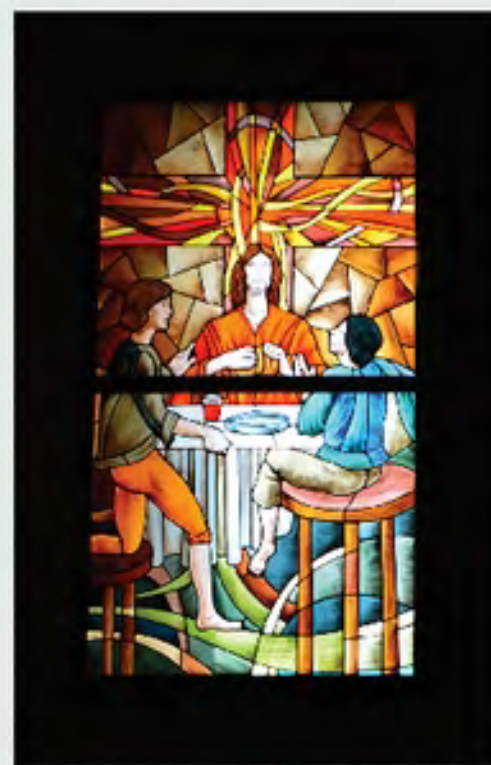

110



111



Ca' Emo



Villa Emo



Loreo

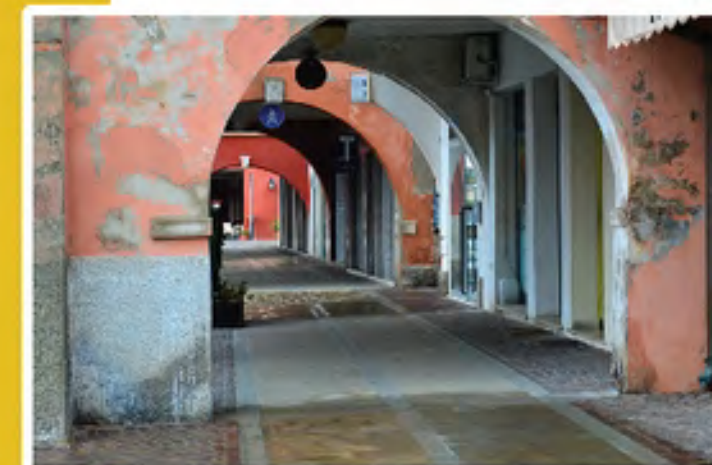



Chiesa di S. Maria Assunta
arch. B. Longhena (sec XVII)

LOREO



114



115





Loreo

Residence Piccola Venezia Retinella



116



Loc. Tornova

ORIZZONTE POLESINE



CORTE VIANELLI



Ca' Negra

117



Municipio

PORTO VIRO



Villa Carrer



Centro Turistico Nautico Po di Venezia



Monastero delle Clarisse



Porto Viro Contarina



120



121

Chiesa di San Bartolomeo





Parrocchia della Visitazione di Maria Santissima

122

123

Porto Viro Donada



PORTO VIRO

Cà Cappello

"Museo della Corte"

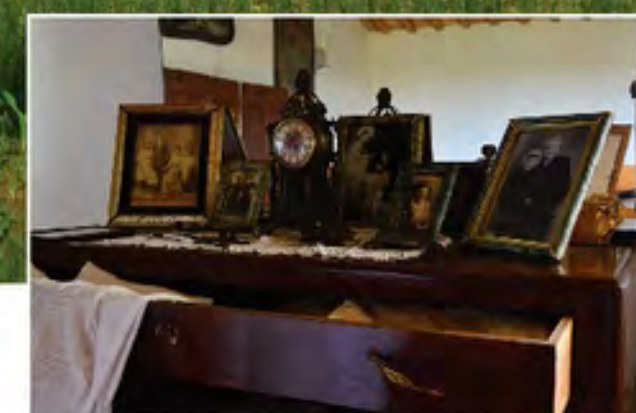

ORIZZONTE POLESINE





Porto Viro Villaregia





PORTO VIRO



Sala delle icone sacre



Villaregia

Porto Levante



Valle Cà Pasta



Oasi Valpisani



Ca' Pisani

